TIJDLIJN
MDT NOORD GRONINGEN

ART ATTACK HOGELAND

2022-2024

1 SOCIALS & FLYERS

dec '21 - feb '22

MDT Hogeland gaat MDT ArtAttack heten! In een aantal inspiratiesessies met kunstenaar Mara Piccione en jongerenwerkers Gee en Leon is dit de keuze van de deelnemers. Nu het ontwerp en het drukwerk voor de merchandise nog!

2 LOGO ONTWERP

dec '21 - mrt '22

Tijdens deze periode organiseerden jongeren bijeenkomsten en experimenteerden onder begeleiding van een kunstenares, wat resulteerde in een prachtig ontwerp voor het logo.

3 MURALS

mrt '22 - nov '22

Van scratch naar mural onder begeleiding van kunstenaar Robin Nas (Den Bosch). De jongeren hebben veel geleerd in dit project, o.a. over het omgaan met de pers, vergunningen regelen bij de gemeente en zwembadbestuur, interviews met inwoners en de lol van het zetten van de mural, waar alle Leensters nu heel trots op zijn!

4 KRAAM KERSTMARKT

okt '22- jan '22

Er werden wafels gebakken en suikerspinnen gemaakt. De opbrengst van het evenement ging naar het goede doel: de Voedselbank Het Hogeland. Er was vooraf overleg, er werd een verslag opgesteld en een draaiboek voorbereid om alles in goede banen te leiden.

5 KUNST & AMBACHT

nov '22 - feb '23

Een traject waarin 18+ jongere uit het AZC aan het werk gaan met kunst- en ambachtsvakken om hun favoriet te ontdekken; van meubels maken tot animatiefilms, vilten en schilderen. Deze doelgroep heeft het relatief moeilijker in het AZC dan de jongere leeftijdsgroep die de ISK kunnen volgen. Een welkome dagbesteding met ontmoetingen uit twee verschillende AZC's.

6 BANDEN TEGEN PESTEN

jan '23 - mrt '23

Een workshop door jongeren op een basisschool over de gevolgen van pesten, leidde tot een activiteit van MDT-jongeren. In dit project maakten zij samen armbandjes voor elkaar. Zo werd pesten goed onder de aandacht gebracht en werd er gewerkt aan het voorkomen van pestgedrag.

7 THUISKAMER

jan '23 - mrt '23

Jongeren organiseerde een high tea met pannenkoeken voor de bezoekers van de Thuiskamer in Bedum, waarbij zij van het bedenken van activiteiten tot de marketing alles verzorgden. Het was een gezellige dag vol bakken en lachen. De Thuiskamer is een wekelijkse activiteit voor 50-plussers.

8 TAALBOEK

mrt '23 - sept '23

Wat is je favoriete Nederlandse woord als je moedertaal Arabisch, Spaans, Tigrina of Oekraïens is? De jongeren stellen hun eigen taalboek samen en ontwerpen het ook zelf. De opbrengst van de verkoop gaat naar het goede doel Humanitas, dat de jongeren zelf hebben uitgekozen

9 OP ROAKELDAIS

april '23 - juni '23

Dit internationaal dans- en muziekfestival draait al ruim vijftig jaar op vrijwilligers, een kans voor de eerste opstap naar vrijwilligerswerk voor jongeren dus! In 2023 doen we een pilot, een samenwerking met het festival waaraan jongeren enthousiast meedoen en op het podium staan.

10 PROMOTIETEAM

juni '23 - aug '23

Jongeren hebben hard gewerkt om MDT onder de aandacht te brengen. Hiervoor hebben zij diverse promotieactiviteiten bedacht en uitgevoerd. Waaronder een zonnebrillen-actie. Zij zijn verschillende festivals afgegaan en hebben zo bijgedragen aan een grotere naamsbekendheid voor MDT Art Attack.

check de video!

11 GITAARWEEK

juli '23

Inter-generationeel en intensief!
Jongeren en ouderen komen uit hun eigen bubbel, jammen samen, leren muzikanten uit verschillende hoeken kennen en wisselen hun muziek uit. De week eindigde in mooie optredens en presentaties.

12 MURAL BREEDE

sept '23 - mei '24

In het kader van: maak je omgeving mooier! Een groepje jongeren schilderde eendjes op de waterkant bij het zwembad in Breede. De ouderen in het water trekken hun baantjes en gaven al zwemmend hun goedkeurend commentaar aan de jongeren. Een lang traject met prachtig resultaat!

13 ZEEFDRUKKEN

sept '23 - dec '23

Een wens om een zeefdruk-specialisatie te volgen en daarmee iets voor een ander te doen, Jeanine ontwerpt een kaart voor-iedereen-die-je-wat-extra-aandacht-gunt, een doorstuur-kaart om mensen te laten zien dat ze niet 'de enigen' zijn in een moeilijke periode.

vid

14 TEKENLES

sept '23 - dec '23

Een jongen uit Oekraïne met autisme wilde zijn passie voor cartoontekenen verder ontwikkelen. Daarom begon hij een individueel MDT-traject, waarin hij zowel zijn Nederlandse woordenschat als zijn creativiteit uitbreidde.

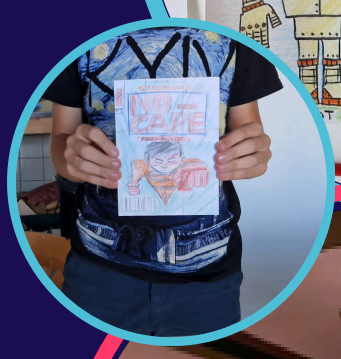

15 THEATERGROEP

okt '23 - feb '24

Een traject waarin de deelnemers het publiek laten delen in wat zij belangrijk vinden in hun leven, op een theatrale manier. De mooiste ontwikkeling van één van de spelers in dit project: van superverlegen naar de vraag "Mag ik meer tekst?" Een van de deelnemers nodigt haar MBO-docent uit, die uiteindelijk ook in het publiek zit mee te genieten

16 MURAL BEDUM

dec ’23 - aug '24

Een vraag vanuit inwoners en de speeltuinvereniging: wie helpt mee het saaie stroomhokje kleur te geven? Een club van 5 MDT-jongeren ging aan de slag met ontwerpen, vergunningen, contracten en muurverf. Met een kleurrijk resultaat!

17 FOTOPROJECT

jan ‘24 - mei '24

Zet je zelf in de schijnwerper! ISK-leerlingen schrijven persoonlijke teksten en maken zelfportretten, i.s.m. Kunstacademie Minerva, Groningen, waar de foto's tentoongesteld werden. De leerlingen liepen vol trots rond op zoek naar hun portret. De tentoonstelling werd geopend door wethouder Onderwijs van de gemeente Het Hogeland.

18 YOUNG ATELIER

feb ‘24 - aug '24

Wekelijks kwamen de jongeren samen in een vrij atelier, af en toe met begeleiding van een docent die les gaf op basis van hun wensen. Zij hebben portretten getekend, landschappen gemaakt en model getekend.

19 MUZIEKGROEP

feb ‘24 - aug '24

Op het AZC kregen een aantal jongeren les van een gitarist, waar ze technische vaardigheden leerden en hun creativiteit werd uitgedaagd. Het was een laagdrempelige groep, vol enthousiasme en nieuwsgierigheid.

20 KOOKGROEP

feb '24 - aug '24

Buurtproject samen met de aarbevingscoach van maatschappelijk werk *Mensenwerk Hogeland.* Bewoners betrekken hun nieuwe huis, na de aardbevingsversterking, leren electrisch koken en vieren hun woningversterking met lekkere hapjes die AZC-jongeren in kookworkshops hebben gemaakt.

21 FILMPROJECT STAD/LAND

feb ‘24 - sept '24

Bestaat die kloof eigenlijk wel, tussen stad & platteland? Is de afstand van stad naar platteland groter dan andersom? Wat zijn vooroordelen? Ga je verhuizen naar de stad, voor een studie? Blijf je hier wonen? En waarom? Filmmakers Sander en Niels van de *Stichting Noordelijke Verhalen* begeleiden de jongeren in deze inspirerende discussies en leiden het creatieve proces om uiteindelijk tot een film drieluik te komen in drie verschillende Groningse gemeentes. Première in Pathé, Groningen op 23 maart 2025!

IN HET KORT

In de periode van 2022 t/m 2024 zijn er 21 projecten gerealiseerd, waaraan in totaal 175 jongeren deelnamen. Dit aantal komt neer op 67% van het beoogde aantal deelnemers. In het jaar 2022 zijn er al mooie projecten gestart. Daarnaast fungeerde dit jaar als een aanloopperiode, waarin vooral gewerkt werd aan het vergroten van de naamsbekendheid. In 2023 was er een duidelijke groei te zien met 65 deelnemers, wat een toenemende interesse en betrokkenheid van de projecten toont. Er zijn dit jaar maar liefst 10 projecten gestart. In 2024 bleef het niveau hoog en consistent. Deze cijfers laten zien dat, ondanks de uitdagingen in de opstartfase, het project succesvol is in het aantrekken van jongeren en dat er een stabiele betrokkenheid is over de jaren heen.

Jaar	Aantal deelnemers
2022	47
2023	65
2024	63

Maar liefst 75% van de jongeren heeft met succes de volledige 80 uur afgerond en een welverdiend certificaat ontvangen. Ook de overige deelnemers hebben waardevolle ervaring opgedaan en stappen gezet in hun ontwikkeling!

INZICHT

Maatschappelijke DienstTijd biedt veelzijdige ontwikkelkansen voor jongeren om zo hun plaats in de maatschappij te vinden - Connect - Create - Fix it!

Stap uit je bubbel
Ontdek je talent
Doe iets voor een ander

Penvoerder: Stichting KunstKerk Hogeland

Samenwerkingspartners: Stichting Mensenwerk Hogeland, Stichting Zwembaden Breede en Leens, Stichting DansFestival Op Roakeldais, Jongerenwerk Barkema & De Haan, VO Het Hogeland College Warffum, Uithuizen, Winsum, Vakland Hogeland, Gemeente Het Hogeland, COA Winsum/Uithuizen, Speeltuinvereniging Bedum, Kunstacademie Minerva, MBO Noorderpoort